実施設計図面

業務名	R８馬土　端山調子野線他　つ・貞光平野他 道路除草業務		
路線名等	（一）端山調子野線他		
業務箇所	美馬郡つるぎ町貞光平野他		
図　名	位置図		
縮　尺	図　示	図面番号	１　／　１
会社名			
事業者名	美馬県土整備事務所		

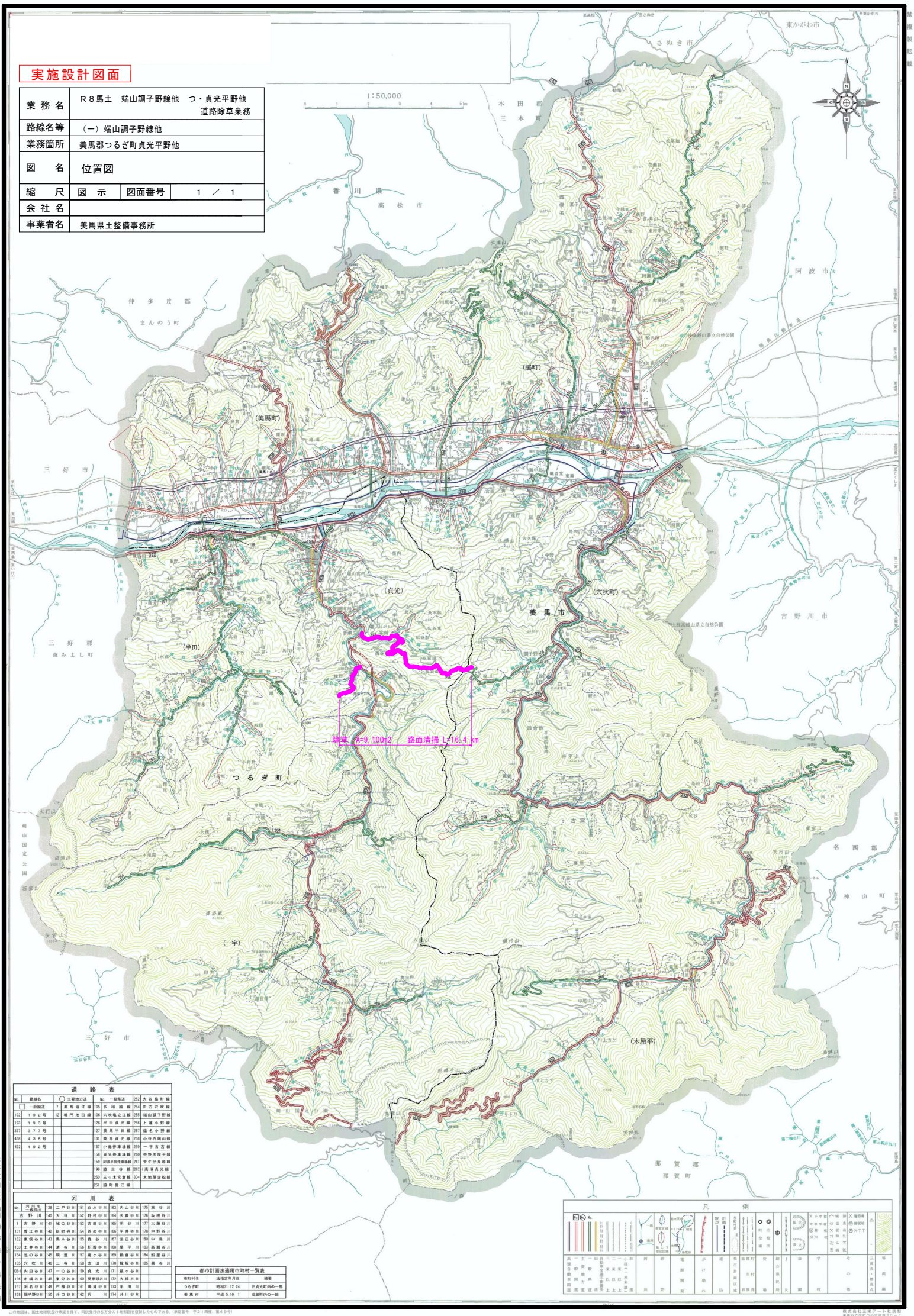

道路表

No.	路線名	○	主要地方道	No.	一般県道		
□	一般国道	7	美馬塩江線	105	多和脇線	254	田方穴吹線
192	１９２号	12	鳴門池田線	106	穴吹塩之江線	255	端山調子野線
193	１９３号			126	半田貞光線	256	上蓮小野線
377	３７７号			127	美馬半田線	257	臨名小野線
438	４３８号			131	美馬貞光線	258	小谷西端山線
492	４９２号			157	小島停車場線	259	一宇古宮線
				158	貞光停車場線	260	中野太刀平線
				159	阿波半田停車場線	261	吉生伊良原線
				199	脇三谷線	263	高清貞光線
				250	三ッ木宮倉線	304	木地屋赤松線
				251	脇町智江線		

河川表

No.	河川名 一級河川			二級河川			準用河川			普通河川		
	吉野川	139		二戸谷川	151		白水谷川	163		内山谷川	175	
1	吉野川	140		大谷川	152		野村谷川	164		久藤谷川	176	
131	豊江谷川	141		城の谷川	153		吉田谷川	165		明谷川	177	
132	東俣谷川	142		新町谷川	154		西の谷川	166		平井谷川	178	
133	土井谷川	143		馬木谷川	155		鼎谷川	167		法正谷川	180	
134	池の谷川	144		清谷川	156		杉殿谷川	168		桑平川	183	
135	穴吹川	145		明連川	157		姥ヶ谷川	169		鶴倉谷川	184	
135-1	内田谷川	147		一の谷川	159		貞光川	171		猿ヶ谷川	185	
136	市場谷川	148		東分谷川	160		見惠頃谷川	172		大橋谷川		
137	洞名谷川	149		石神谷川	161		明滝谷川	173		半田川		
138	調子野谷川	150		井口谷川	162		片	174		井川谷川		

都市計画法適用市町村一覧表

市町村名	法指定年月日	摘要
つるぎ町	昭和31. 12. 24	旧貞光町内の一部
美馬市	平成 5. 10. 1	旧脇町内の一部

凡例

一般国道　主要地方道　一般県道　旧国道　旧動力車道　二級河川　準用河川　小規模（一級）河川　普通河川　砂防　電源開発　がけ崩れ　地滑り防止　道路　都市計画区域　市町村界　市役所　役場　郵便局　自衛隊　公園　学校　その他　三角点・標高点　等高線

この地図は、国土地理院長の承認を得て、同院発行の5万分の1地形図を複製したものである。（承認番号　平２１四復、第４９号）

株式会社三興アート社調査
美馬市穴吹町口山字平野２０－１
TEL0883-62-0830・FAX0883-62-3120

平成二十四年六月印刷　西部総合県民局